KWC ORA
Hebelmischer - Dusche

Modell-Linie: ORA | 21.492.460.000
Duscharmaturen | Konventionelle Dusche

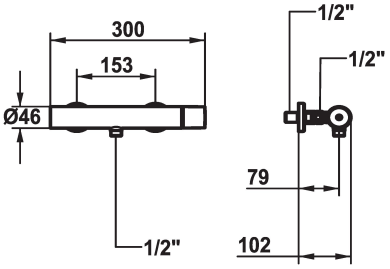

KWC-Nr.	Brausegarnitur	
125493 chromeline, AD 153, mit Brause und Schlauch	mit Brause, Schlauch	
125494 chromeline, AD 153, ohne Brause und Schlauch	ohne Brause, Schlauch	
125495 chromeline, AD 153, ohne Wandanschlüsse, ohne Brause und Schlauch	ohne Raccords	ohne Brause, Schlauch

* Hebelmischer
* TouchProtect - Schutz vor Verbrennungen durch Zweischalenprinzip
* Eigensicher gegen Rückfließen
* KWC Steuerpatrone M 35-S HF

- mit Keramikscheibentechnik
- Auslaufmenge und Temperatur stufenlos einstellbar
- Temperaturbegrenzung
* Wandanschlüsse ½" x ½", absperrbar L 40

Technische Daten
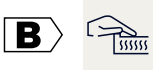
Brausenabgang: Auslaufmenge	12 l/min (3bar)
Brausegarnitur	ohne Brause, Schlauch
Bedienung	seitenbedient
Farbcode	chromeline
Installationsart	Wandmontage
Armaturtyp	Hebelmischer
Mass Höhe	30
Armaturengeräuschgruppe	I
Energie Etikette	B
Anschluss Mass	153
Material	Messing