**KWC** ORA
Mitigeur à levier - Douche

**Modell-Linie: ORA | 21.492.460.000**
Douches | Douches manuelles

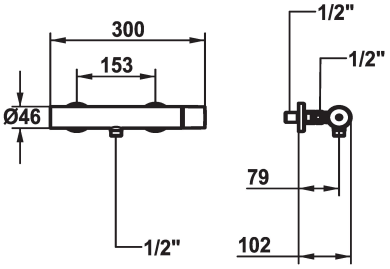


| KWC-No. | garniture de douche | |
|---|---|---|
| **125493**<br>chromeline, AD 153, avec douchette et flexible | avec douchette, flexible | |
| **125494**<br>chromeline, AD 153, sans douchette et flexible | sans douchette, flexible | |
| **125495**<br>chromeline, AD 153, sans raccords, sans douchette et flexible | sans raccordements | sans douchette, flexible |

* Mitigeur à levier
* TouchProtect - protection contre les brûlures grâce au principe de la double coque
* Anti-refoulement intégré
* KWC cartouche M 35-S HF

- avec technique à disques céramique
- réglage de débit et de température continu
- limitation de température
* Raccords avec pointeaux d'arrêt ½" x ½" L 40

**Données techniques**
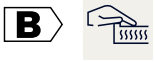
| | |
|---|---|
| Sortie de douchette: Débit | 12 l/min (3bar) |
| garniture de douche | sans douchette, flexible |
| Commande | commande latérale |
| Code couleur | chromeline |
| Type d'installation | Montage mural |
| Type de robinet | Hebelmischer |
| Dimension de la hauteur | 30 |
| Groupe de bruit pour la robinetterie | I |
| Label énergétique | B |
| Connection measure | 153 |
| Matière | Laiton |
| teamNumber | 725388.502 |