KWC F3E-Therm
Miscelatore elettronico a parete con termostato

Modell-Linie: F3E | F3ET1003
Rubinetterie per bagni | Rubinetterie elettroniche

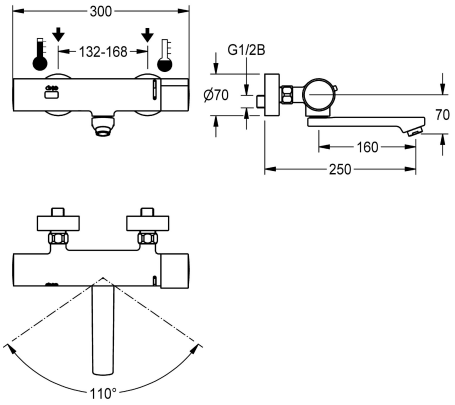

KWC-No.	Proiezione bocca
2030032506 Sporgenza 190 mm	190 mm
2030032507 Proiezione 130 mm	130 mm
2030026612 Sporgenza 250 mm	250 mm

Miscelatore termostatico F3E-Therm DN 15 installazione a parete con bocca orientabile e bloccabile, per lavabi. A comando optoelettronico, attivazione tramite riflessione manuale. Termostato con impugnatura in metallo, blocco della temperatura massima (43°) regolabile. Con possibilità di disinfezione termica manuale. Corpo in ottone cromato contenente sensore, elettronica di comando, cartuccia elettrovalvola e batteria al litio 6 V (CR-P2). Aeratore laminare con regolatore di portata integrato, 6,0 l/min. Con allacciamenti regolabili dotati di valvole antiritorno, filtri e rosette da avvitare. bocca di erogazione 250 mm. flussaggio sanitario attivato 24 ore dopo l'ultimo azionamento, dispositivo per arresto del flusso in caso di riflessione permanente e memorizzazione dei dati statistici. Comunicazione e variazione dei parametri tramite telecomando bidirezionale disponibile in opzione.

Dati tecnici

con valvola/e anti-ritorno	Si
Calcolo volume d'erogazione dell'acqua fredda	0.07 l/s
Calcolo volume d'erogazione dell'acqua calda	0.07 l/s
A3000 open-compatibile	No
Disinfezione termica regolata ex fabbrica	24 ore dopo l'ultimo intervento
Durata erogazione regolata ex fabbrica	10 Seconds
De-pressurizzato	No
con filtro	Si
Tempo di flussaggio regolabile	Si
Principio di funzionamento	Temporizzato elettronico
Risciacquo igienico	Si
Diametro mandata	DN 15
Dimensione mandata	G 1/2 B
Meccanismo di bloccaggio	Parte superiore in non ceramica
Materiale connessioni	Ottone
Tempo massimo di flusso	255 Seconds
Pressione portata minima	1 bar
Durata minima erogazione	1 Seconds
Tipologia della miscelazione	Con termostato
Quantità batterie	1
Parametrizzazione	Telecomando

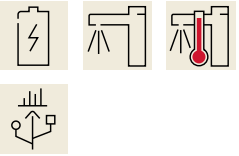

KWC F3E-Therm
Miscelatore elettronico a parete con termostato

Modell-Linie: F3E | F3ET1003
Rubinetterie per bagni | Rubinetterie elettroniche

Comando per scarico	No
Connessione dell'alimentazione elettrica	Batteria da 6 V
Consumo elettrico	1.5 Voltampere
Tipo di alimentazione	Batteria
Sistema protettivo IP	59K
con rosette/piastra di copertura	Si
Interruzione di sicurezza	Si
Isolamento sonoro	No
Bocca	ROTATING-BOT
Proiezione bocca	250 mm
Finitura della superficie	Cromato
Finitura superficiale del raccordo	specchio
Arresto della temperatura	Si
Disinfezione termica	Disinfezione termica manuale
con trasformatore/ adattatore per rete	No
Tipo batterie	CR-P2
Tipo di montaggio	Installazione a parete
Funzionamento	Funzionamento a sensore
Tipologia del sensore	Sensore opto-elettronico
Tipologia sapone	Beverino
Flusso volumetrico a 3 bar	0.1 l/s
Collegamento all'acqua	Connessioni S
Colore accento	senza
Colore di base	Aspetto cromato (lucido)

Accessori opzionali

Telecomando bidirezionale

2030036654
ACEX9005

Telecomando con 2 funzioni

2030036849
ACEX9004

Alloggiamento aeratore

2000104778
ZTAPS0005

Connettore filettato

2030041416
ACXX9001

Pezzi di ricambio

KWC F3E-Therm
Miscelatore elettronico a parete con termostato

Modell-Linie: F3E | F3ET1003
Rubinetterie per bagni | Rubinetterie elettroniche

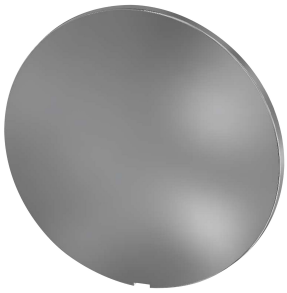

Piastra di copertura

2030003258
EAQLT0002

Alloggiamento batteria

3600002063
ACEX9023

Cartuccia elettrovalvola

2030045522
ACXX9002

Lamina

2030053034
ASET2010

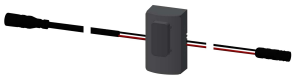

Sensore, ID 02/00001

2030041449
ASET1001

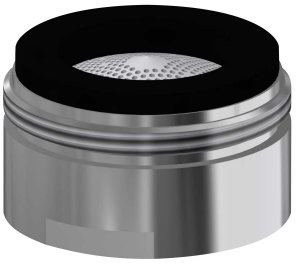

Regolatore del getto

2030012352
ETAPS0037

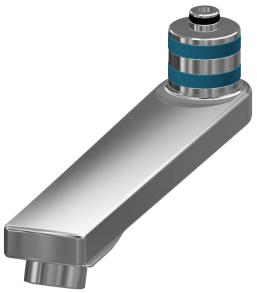

Bocca orientabile, 160 mm

2030032815
ASXX1002

Kit di montaggio

2030003401
EAQLT0009

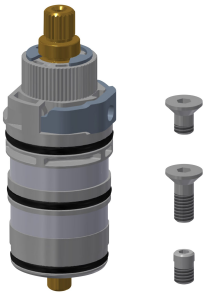

Parte funzionale termostatica

2030003300
EAQLT0004

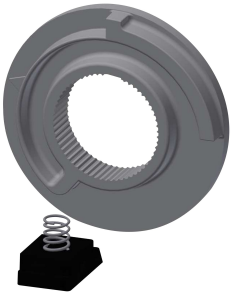

Arresto temperatura per leva

2030003296
EAQLT0003