KWC F5S-Therm
Selbstschluss-Thermostat-Wandbatterie

Modell-Linie: F5S | F5ST2001
Duscharmaturen | Hydraulisch gesteuerte Duschen

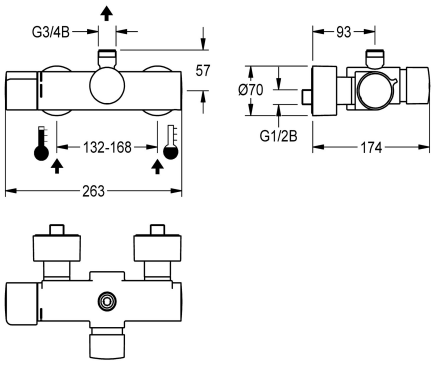

KWC-Nr.	Brauserohrentleerung
2030032978	nein
2030036208 mit automatischer Brauserohrentleerung	ja

F5S-Therm Selbstschluss-Thermostat-Wandbatterie DN 15 zur Aufputzmontage, für Duschanlagen. Hydraulisch gesteuert, zum Anschluss an Warm- und Kaltwasser. Mit Vorrichtung für optionale Hygieneeinheit zur Durchführung einer automatischen Hygienespülung und Speicherung von Statistikdaten. FRAMIC Selbstschlusskartusche, hydraulisch gesteuert, wartungsarm und stagnationsfrei, mit Keramikscheibentechnik, selbsttätig schließend, fließdruckunabhängig durch mediengetrennte Bauart. Fließzeit stufenlos einstellbar. Thermostat mit Metallgriff mit einstellbarem und verdrehsicherem Temperaturanschlag, mit Möglichkeit zur Durchführung einer manuellen thermischen Desinfektion. Verbrühungssicheres Safe-Touch-Gehäuse mit Abgang nach oben, G 3/4 B, zur Montage von Abgangsbogen oder Aufputzduschrohr. Ganzmetallausführung, Messing poliert verchromt. Mit verstellbaren und absperrbaren Anschlüssen mit Rückflussverhinderern und Sieben, vollständig abgedeckt durch tiefenverstellbare Schraubrosetten.

Technische Daten

zusätzliche Verbindungen	nein
mit Rückflussverhinderer	ja
Berechnungsdurchfluss Kaltwass	0.15 l/s
Berechnungsdurchfluss Warmwass	0.15 l/s
Zirkulation	nein
A3000 open-kompatibel	nein
Anschluss an Münzkontakgeber	nicht möglich
mit Filter	ja
einstellbare Fließzeit	ja
Funktionsprinzip	hydraulisch selbstschließend
für Handdusche	nein
Hygienespülung	vorbereitet
Nennweite	DN 15
Anschlussgröße	G 1/2 B
Schließmechanismus	Oberteil keramisch
Material Armatur	Messing
maximale Fließzeit	35 Sekunden
Mindestfließdruck	1 bar
minimale Fließzeit	5 Sekunden
Art der Mischung	mit Thermostat
mit Rosetten/Abdeckplatte	ja

KWC F5S-Therm
Selbstschluss-Thermostat-Wandbatterie

Modell-Linie: F5S | F5ST2001
Duscharmaturen | Hydraulisch gesteuerte Duschen

Sicherheitsabschaltung	nein
Brauserohrentleerung	nein
Schallschutz	nein
Oberflächenbehandlung Armatur	verchromt
Oberflächenveredelung Armatur	poliert
Temperaturanschlag	ja
Thermische Desinfektion	manuelle thermische Desinfekti
Art der Montage	Wandmontage
Art der Bedienung	manueller Betrieb
Art der Duscharmatur	Wandarmatur
Volumenstrom bei 3 bar	0.3 l/s
Wasseranschluss	S-Anschlüsse
Position des Wasseranschlusses	von hinten
Akzentfarbe	ohne
Grundfarbe	Chromoptik (glänzend)
lgPosNumber	63FJ06A

Optionales Zubehör

Abgangsbogen

2030050434
ACXX2005

Abgangsbogen

2030050435
ACXX2006

Duschrohr

2030041522
ACSX2002

AQUAJET-Slimline Duschkopf für Aufputzrohrmontage

2000103757
AQUA757

AQUAJET-Comfort Duschkopf für Aufputzrohrmontage

2030021283
SHAC0008

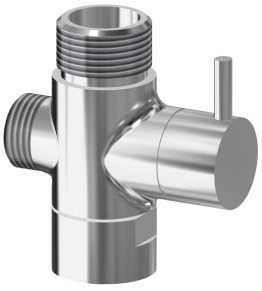

Umsteller für Handbrause

2030041561
ACXX2004

Hygieneeinheit für F5S-Therm

2030041162
ACST9001

KWC F5S-Therm
Selbstschluss-Thermostat-Wandbatterie

Modell-Linie: F5S | F5ST2001
Duscharmaturen | Hydraulisch gesteuerte Duschen

Ersatzteile

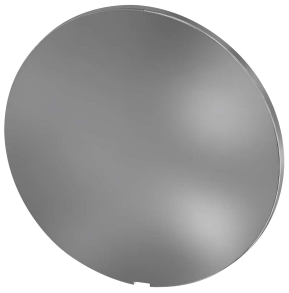

Abdeckplättchen

2030003258
EAQLT0002

Temperaturwahlgriff

2030050541
ASXT9004

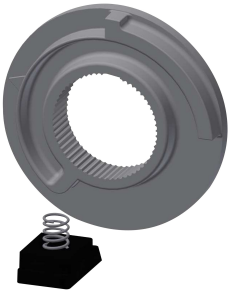

Temperaturanschlag

2030003296
EAQLT0003

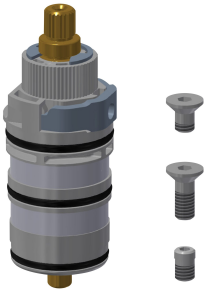

Thermoelement

2030003300
EAQLT0004

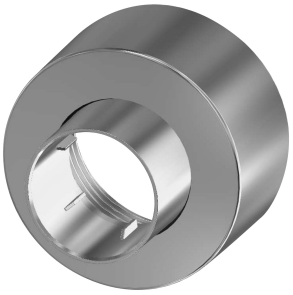

Schraubrosette

2030046777
ASXX9003

Montage-Set

2030003401
EAQLT0009

Siebdichtung 24 x 17 x 2,5 mm

2000104706
ASXX9011

Stopfen verchromt

2030053006
ASSX9004

Druckkappe

2030050542
ASST9001

Sicherungsring

2030048357
ASSX9003

FRAMIC Selbstschluss-Kartusche

2030046145
ASSX9001

Entleerungsventil

2000105095
ASXX2009