# KWC
F3S-Mix Selbstschluss-Wandbatterie

**Modell-Linie: F3S | F3SM1004**
Wascharmaturen | Selbstschluss-Armaturen

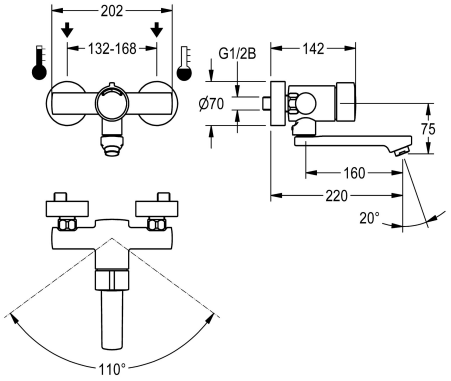


| KWC-Nr. | Ausladung des Auslaufs | Volumenstrom bei 3 bar |
|---|---|---|
| **2030036196**<br>Ausladung 160 mm | 160 mm | 0.1 l/s |
| **2030036195**<br>Ausladung 100 mm | 100 mm | 0.1 l/s |
| **2030036197**<br>Ausladung 220 mm | 220 mm | 0.1 l/s |

F3S-Mix Selbstschluss-Wandbatterie DN 15 als Eingriffmischer zur Aufputzmontage mit arretierbarem Schwenkauslauf, für Waschanlagen. Selbstschluss-Mischkartusche, hydraulisch gesteuert, kolbenlose Bauart, selbsttätig schließend, Fließzeit stufenlos einstellbar. Mit einstellbarem und verdrehsicherem Temperaturanschlag. Zum Anschluss an Warm- und Kaltwasser. Gehäuse Messing poliert verchromt. Laminarstrahlregler mit integriertem Durchflussmengenregler 6,0 l/min. Mit verstellbaren Anschlüssen, Rückflussverhinderern, Sieben und Schraubrosetten. Ausladung 220 mm.

| Technische Daten | |
|---|---|
| mit Rückflussverhinderer | ja |
| Berechnungsdurchfluss Kaltwass | 0.07 l/s |
| Berechnungsdurchfluss Warmwass | 0.07 l/s |
| A3000 open-kompatibel | nein |
| drucklos | nein |
| mit Filter | ja |
| einstellbare Fließzeit | ja |
| Funktionsprinzip | hydraulisch selbstschließend |
| Hygienespülung | nein |
| Nennweite | DN 15 |
| Anschlussgröße | G 1/2 B |
| Schließmechanismus | Oberteil nicht keramisch |
| Material Armatur | Messing |
| maximale Fließzeit | 20 Sekunden |
| Mindestfließdruck | 1 bar |
| minimale Fließzeit | 5 Sekunden |
| Art der Mischung | ja |
| Zugstangen-Ablaufgarnitur | nein |
| mit Rosetten/Abdeckplatte | ja |
| Sicherheitsabschaltung | nein |
| Schallschutz | nein |
| Auslauf | schwenkbar, unten |

# KWC
F3S-Mix Selbstschluss-Wandbatterie

**Modell-Linie: F3S | F3SM1004**
Wascharmaturen | Selbstschluss-Armaturen

| | |
|---|---|
| Ausladung des Auslaufs | 220 mm |
| Oberflächenbehandlung Armatur | verchromt |
| Oberflächenveredelung Armatur | poliert |
| Temperaturanschlag | ja |
| Thermische Desinfektion | nein |
| Art der Montage | Wandmontage |
| Art der Bedienung | manueller Betrieb |
| Art der Wascharmatur | Wandarmatur |
| Volumenstrom bei 3 bar | 0.1 l/s |
| Wasseranschluss | S-Anschlüsse |
| Akzentfarbe | ohne |
| Grundfarbe | Chromoptik (glänzend) |
| lgPosNumber | 63FD45C |

## Optionales Zubehör

**Diebstahlhemmendes Perlatorgehäuse**

**2000104778**
ZTAPS0005

**Anschlussverschraubung**

**2030041416**
ACXX9001

## Ersatzteile

**Griffdruckkappe**

**2030046771**
ASSM9003

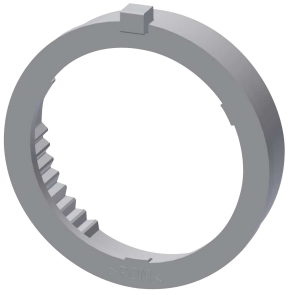

**Temperaturanschlagring**

**2000104837**
ASSM2002

**Funktionsteil**

**2000104372**
ETAPS0001

**Montage-Set**

**2030003401**
EAQLT0009

# KWC
F3S-Mix Selbstschluss-Wandbatterie

**Modell-Linie: F3S | F3SM1004**
Wascharmaturen | Selbstschluss-Armaturen

**Schwenkauslauf, 160 mm**

**2030032815**
ASXX1002

**Laminarstrahlregler**

**2030012352**
ETAPS0037