# **KWC** F5E-Therm
## Grifo mural de termostato con sistema electrónico

**Modell-Linie: F5E | F5ET1016**
Griferías de lavabo | Grifos electrónicos

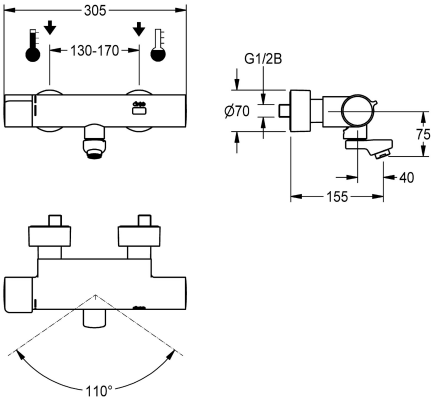


| KWC-No. | Vaciado del desagüe | Desinfección térmica |
|---|---|---|
| **2030032981**<br>Longitud de 215 mm | 215 mm | Si |
| **2030032980**<br>Longitud de 155 mm | 155 mm | Si |
| **2030032983**<br>Longitud de 275 mm | 275 mm | Si |
| **2030039527**<br>Versión con unidad de desinfección premontada, longitud de 155 mm | 155 mm | Desinfección térmica automática instalada |
| **2030039528**<br>Longitud de 215 mm | 215 mm | Desinfección térmica automática instalada |
| **2030039529**<br>Longitud de 275 mm | 275 mm | Desinfección térmica automática instalada |

F5E-Therm Grifo mural de termostato DN 15 para instalación en superficie con salida orientable y bloqueable, para instalaciones de lavabo. Con control optoelectrónico, accionamiento mediante reflexión manual. Termostato con mango de metal, con tope de temperatura ajustable y protegido antigiro. Con la posibilidad de realizar una desinfección térmica, en forma manual o automática mediante la unidad de desinfección premontada. Para la conexión al agua caliente y fría. Electrónica de control, cartucho de válvula electromagnética, pila de litio de 6 V (CR-P2) y sensor en carcasa Safe-Touch con protección antiquemaduras, latón cromado de alto brillo. Regulador de chorro laminar con regulador de caudal integrado de 6,0 l/min. Con conexiones ajustables y bloqueables con válvulas de retención y filtros, completamente ocultos por medio de rosetas atornillables con ajuste de profundidad. Longitud de 155 mm. Descarga higiénica activa 24 horas tras la última activación, desconexión de seguridad en caso de reflexión constante y almacenamiento de datos estadísticos. Con opción de parametrización y comunicación mediante el mando a distancia bidireccional opcional.

**Datos técnicos**

| | |
|---|---|
| con desconector | Si |
| Cálculo del caudal de agua fría | 0.07 l/s |
| Cálculo del caudal de agua caliente | 0.07 l/s |
| A3000 open-compatible | No |
| Programación de descarga | 24 horas después de la última operación |
| Programación de descarga | 10 Segundos |
| Sin presión | No |
| con filtro | Si |
| Tiempo de flujo ajustable | Si |
| Mecanismo de activacón | Cierre electrónico automático |
| Lavado de aguas higiénico | Si |
| Diámetro de entrada | DN 15 |
| Diámetro de entrada | G 1/2 B |
| Mecanismo de cierre | Parte superior no cerámica |

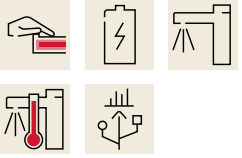

**KWC** F5E-Therm
Grifo mural de termostato con sistema electrónico

**Modell-Linie: F5E | F5ET1016**
Griferías de lavabo | Grifos electrónicos

| | |
|---|---|
| Material | Latón |
| Tiempo de descarga máximo | 255 Segundos |
| Presión de caudal mínimo | 1 bar |
| Descarga mínima | 1 Segundos |
| Mezcla | Con termostato |
| Número de baterias | 1 |
| Parametrización | Telemando |
| Válvula de vaciado | No |
| Conexión de alimentación | Batería de 6 V |
| Consumo de energía | 1.5 Voltioamperio |
| Tipo de alimentación | Pila |
| Sistema de protección de propiedad | 59K |
| con rosetas/placa de cubierta | Si |
| Apagado de seguridad | Si |
| Insonorización | No |
| Caño | ROTATING-BOT |
| Vaciado del desagüe | 155 mm |
| Tratamiento de la superficie | Cromado |
| Acabado de la superficie de montaje | brillo |
| Parada por temperatura | Si |
| Desinfección térmica | Desinfección térmica automática instalada |
| con transformador / adaptador de red | No |
| Tipo de bateria | CR-P2 |
| Tipo de montaje | Montaje a pared |
| Tipo de operación | Funcionamiento del sensor |
| Tipo de sensor | sensor opto electrónico |
| Tipo de grifo | Grifo mural |
| Bypass de flujo | 0.05 l/s |
| Caudal volumétrico a 3 bar | 0.1 l/s |
| Conexión de agua | Conexiones S |
| Color acento | sin |
| Color primario | Aspecto cromado (brillante) |

## Accesorios opcionales

**Mando a distancia bidireccional**

**2030036654**
ACEX9005

**Mando a distancia de 2 teclas**

**2030036849**
ACEX9004

**Carcasa perlator con protección antirrobo**

**2000104778**

**KWC** F5E-Therm
Grifo mural de termostato con sistema electrónico

**Modell-Linie: F5E | F5ET1016**
Griferías de lavabo | Grifos electrónicos

ZTAPS0005

## Piezas de recambio

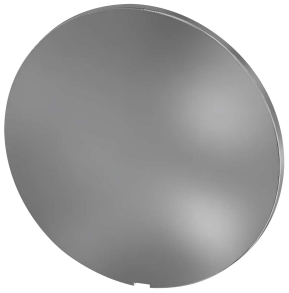

**Plaquitas de cubierta**

**2030003258**
EAQLT0002

**Mango selector de temperatura**

**2030050541**
ASXT9004

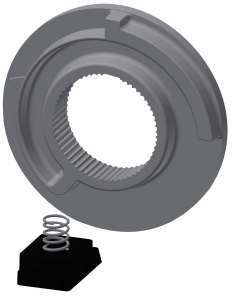

**Tope de temperatura**

**2030003296**
EAQLT0003

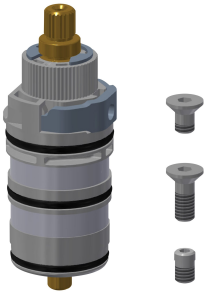

**Termopar**

**2030003300**
EAQLT0004

**Salida orientable, 40 mm**

**2030035159**
ASXX1003

**Regulador de chorro laminar**

**2030012352**
ETAPS0037

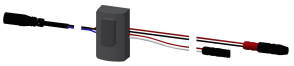

**Sensor, ID 02/00002**

**2030041459**
ASXT9001

**Cartucho de válvula electromagnética**

**2030045522**
ACXX9002

**Batería de litio de 6 V**

**2000104846**
EPRTR0008

**Compartimento para batería**

**3600002063**
ACEX9023

**Set de montaje**

**2030003401**
EAQLT0009

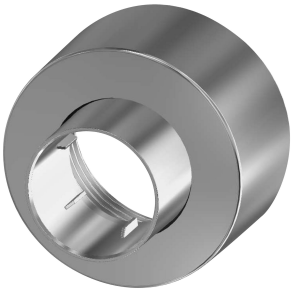

**Roseta enroscable**

**2030046777**
ASXX9003