KWC F5E-Therm
Elektronik-Thermostat-Wandbatterie mit Batteriebetrieb

Modell-Linie: F5E | F5ET1017
Wascharmaturen | Elektronische Armaturen

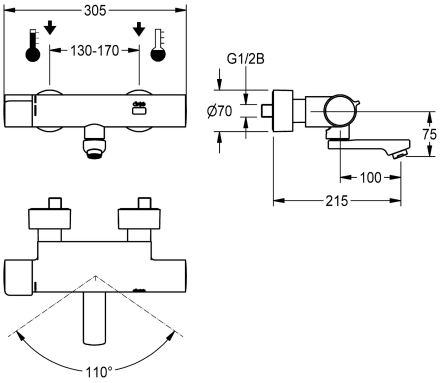

KWC-Nr.	Ausladung des Auslaufs	Thermische Desinfektion
2030032981 Ausladung 215 mm	215 mm	ja
2030032980 Ausladung 155 mm	155 mm	ja
2030032983 Ausladung 275 mm	275 mm	ja
2030039527 mit Ausladung 155 mm und vormontierter Desinfektionseinheit	155 mm	autom. therm. Desinfektion
2030039528 mit Ausladung 215 mm und vormontierter Desinfektionseinheit	215 mm	autom. therm. Desinfektion
2030039529 mit Ausladung 275 mm und vormontierter Desinfektionseinheit	275 mm	autom. therm. Desinfektion

F5E-Therm Thermostat-Wandbatterie DN 15 zur Aufputzmontage mit arretierbarem Schwenkauslauf, für Waschanlagen. Opto-elektronisch gesteuert, Auslösung über Handreflexion. Thermostat mit Metallgriff mit einstellbarem und verdrehsicherem Temperaturanschlag. Mit Möglichkeit der thermischen Desinfektion, manuell oder automatisch über vormontierte Desinfektionseinheit. Zum Anschluss an Warm- und Kaltwasser. Steuerelektronik, Magnetventilkartusche, 6 V Lithium Batterie (CR-P2) und Sensor im verbrühungssicheren Safe-Touch-Gehäuse, Messing poliert verchromt. Laminarstrahlregler mit integriertem Durchflussmengenregler 6,0 l/min. Mit verstellbaren und absperrbaren Anschlüssen mit Rückflussverhinderern und Sieben, vollständig abgedeckt durch tiefenverstellbare Schraubrosetten. Ausladung 215 mm. Aktivierte Hygienespülung 24 Stunden nach letzter Betätigung, Sicherheitsabschaltung bei Dauerreflexion und Speicherung von Statistikdaten. Mit Möglichkeit der Parametrierung und Kommunikation über optionale bidirektionale Fernbedienung.

Technische Daten

mit Rückflussverhinderer	ja
Berechnungsdurchfluss Kaltwass	0.07 l/s
Berechnungsdurchfluss Warmwass	0.07 l/s
A3000 open-kompatibel	nein
Voreinstellung Hygienespülung	24 Stunden nach der letzten Betätigung
Voreinstellung Fließzeit	10 Sekunden
drucklos	nein
mit Filter	ja
einstellbare Fließzeit	ja
Funktionsprinzip	elektronisch selbstschließend
Hygienespülung	ja
Nennweite	DN 15
Anschlussgröße	G 1/2 B
Schließmechanismus	Oberteil nicht keramisch
Material Armatur	Messing

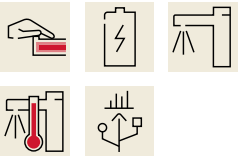

KWC F5E-Therm
Elektronik-Thermostat-Wandbatterie mit Batteriebetrieb

Modell-Linie: F5E | F5ET1017
Wascharmaturen | Elektronische Armaturen

maximale Fließzeit	255 Sekunden
Mindestfließdruck	1 bar
minimale Fließzeit	1 Sekunden
Art der Mischung	mit Thermostat
Anzahl Batterien	1
Parametrierung	Fernbedienung
Zugstangen-Ablaufgarnitur	nein
Anschlussspannung	Batterie 6 V
Stromverbrauch	1.5 Voltampere
Art der Spannungsversorgung	Batterie
Schutzart IP	IP59K
mit Rosetten/Abdeckplatte	ja
Sicherheitsabschaltung	ja
Schallschutz	nein
Auslauf	schwenkbar, unten
Ausladung des Auslaufs	215 mm
Oberflächenbehandlung Armatur	verchromt
Oberflächenveredelung Armatur	poliert
Temperaturanschlag	ja
Thermische Desinfektion	autom. therm. Desinfektion
mit Trafo/Netzteil	nein
Batterietyp	CR-P2 Lithium Batterie 6 V
Art der Montage	Wandmontage
Art der Bedienung	Sensorbetätigung
Typ des Sensors	opto-elektronischer Sensor
Art der Wascharmatur	Wandarmatur
Volumenstrom Bypass PWH 3 bar	0.05 l/s
Volumenstrom bei 3 bar	0.1 l/s
Wasseranschluss	S-Anschlüsse
Akzentfarbe	ohne
Grundfarbe	Chromoptik (glänzend)
lgPosNumber	63FD23E

Optionales Zubehör

Bidirektionale Fernbedienung für F3 und F5 Armaturen

2030036654

2-Tasten-Fernbedienung für F3 und F5 Armaturen

2030036849

Diebstahlhemmendes Perlatorgehäuse

2000104778
ZTAPS0005

KWC F5E-Therm
Elektronik-Thermostat-Wandbatterie mit Batteriebetrieb

Modell-Linie: F5E | F5ET1017
Wascharmaturen | Elektronische Armaturen

ACEX9005	ACEX9004

Ersatzteile

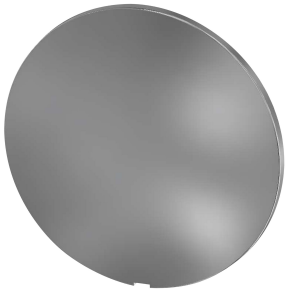

Abdeckplättchen

2030003258
EAQLT0002

Temperaturwahlgriff

2030050541
ASXT9004

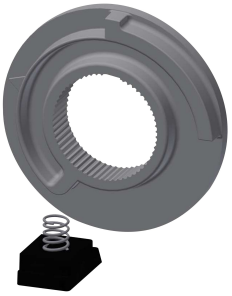

Temperaturanschlag

2030003296
EAQLT0003

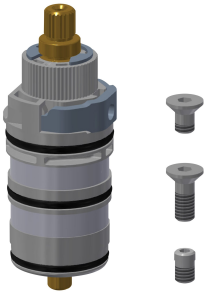

Thermoelement

2030003300
EAQLT0004

Schwenkauslauf, 100 mm

2030032671
ASXX1001

Laminarstrahlregler

2030012352
ETAPS0037

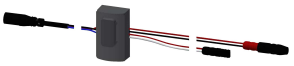

Sensor, ID 02/00002

2030041459
ASXT9001

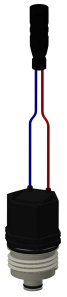

Magnetventilkartusche

2030045522
ACXX9002

Lithium-Batterie 6V

2000104846
EPRTR0008

Montage-Set

2030003401
EAQLT0009

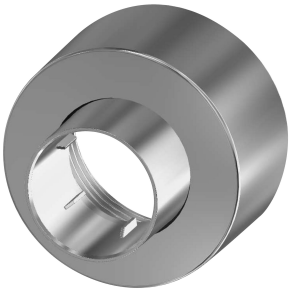

Schraubrosette

2030046777
ASXX9003

Siebdichtung 24 x 17 x 2,5 mm

2000104706
ASXX9011