KWC F5E-Therm
Miscelatore elettronico a parete con termostato

Modell-Linie: F5E | F5ET1019
Rubinetterie per bagni | Rubinetterie elettroniche

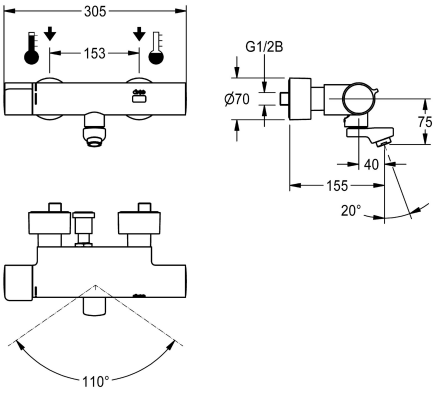

KWC-No.	Proiezione bocca	Disinfezione termica
2030036211 Sporgenza 215 mm	215 mm	Si
2030036210 Proiezione 155 mm	155 mm	Si
2030036212 Proiezione 275 mm	275 mm	Si
2030039530 Versione con unità di disinfezione premontata, proiezione 155 mm	155 mm	Disinfezione termica automatica preinstallata
2030039538 Versione con unità di disinfezione premontata, proiezione 215 mm	215 mm	Disinfezione termica automatica preinstallata
2030039539 Versione con unità di disinfezione premontata, proiezione 275 mm	275 mm	Disinfezione termica automatica preinstallata

Miscelatore termostatico F5E-Therm DN 15 per installazione a parete, con bocca orientabile e bloccabile. A comando optoelettronico, attivazione tramite riflessione manuale. Termostato con impugnatura in metallo e blocco temperatura regolabile. Con possibilità di disinfezione termica manuale o automatica tramite unità di disinfezione premontata. Elettronica di comando, cartuccia per elettrovalvola e sensore in alloggiamento safe-touch a prova di scottature, in ottone cromato. Aeratore laminare con regolatore di portata integrato, 6,0 l/min. Con allacciamenti regolabili dotati di valvole antiritorno e filtri, completamente a scomparsa grazie alle rosette da avvitare regolabili in profondità, bocca di erogazione 155 mm., flussaggio sanitario attivato a 24 ore dall'ultimo azionamento, blocco di sicurezza in caso di riflessione permanente e memorizzazione dei dati statistici. Comunicazione e variazione dei parametri tramite telecomando bidirezionale disponibile in opzione. Alimentazione tramite unità con alimentatore di rete 6,75 V / 12 V DC o tramite componenti di sistema AQUA 3000 open.

Dati tecnici

con valvola/e anti-ritorno	Si
Calcolo volume d'erogazione dell'acqua fredda	0.07 l/s
Calcolo volume d'erogazione dell'acqua calda	0.07 l/s
A3000 open-compatibile	Si
Disinfezione termica regolata ex fabbrica	24 ore dopo l'ultimo intervento
Durata erogazione regolata ex fabbrica	10 Seconds
De-pressurizzato	No
con filtro	Si
Tempo di flussaggio regolabile	Si
Principio di funzionamento	Temporizzato elettronico
Risciacquo igienico	Si
Diametro mandata	DN 15
Dimensione mandata	G 1/2 B
Meccanismo di bloccaggio	Parte superiore in non ceramica
Materiale connessioni	Ottone

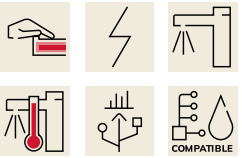

KWC F5E-Therm
Miscelatore elettronico a parete con termostato

Modell-Linie: F5E | F5ET1019
Rubinetterie per bagni | Rubinetterie elettroniche

Tempo massimo di flusso	255 Seconds
Pressione portata minima	1 bar
Durata minima erogazione	1 Seconds
Tipologia della miscelazione	Con termostato
Parametrizzazione	Telecomando
Comando per scarico	No
Connessione dell'alimentazione elettrica	6,75 / 12 V DC / A3000 open
Posizione della connessione elettrica	Dal retro
Consumo elettrico	1.5 Voltampere
Tipo di alimentazione	Trasformatore
Sistema protettivo IP	59K
con rosette/piastra di copertura	Si
Interruzione di sicurezza	Si
Isolamento sonoro	No
Bocca	ROTATING-BOT
Proiezione bocca	155 mm
Finitura della superficie	Cromato
Finitura superficiale del raccordo	specchio
Arresto della temperatura	Si
Disinfezione termica	Disinfezione termica automatica preinstallata
con trasformatore/ adattatore per rete	No
Tipo di montaggio	Installazione a parete
Funzionamento	Funzionamento a sensore
Tipologia del sensore	Sensore opto-elettronico
Tipologia sapone	Beverino
Volume di flusso bypass	0.05 l/s
Flusso volumetrico a 3 bar	0.1 l/s
Collegamento all'acqua	Connessioni S
Colore accento	senza
Colore di base	Aspetto cromato (lucido)

Accessori necessari

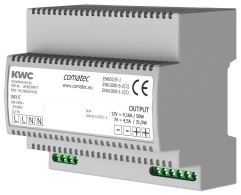

Alimentatore multiplo 7 - 12V DC

2030039477
ACEX9001

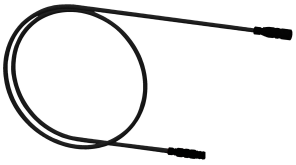

Cavo di prolunga 5 m

2030043814
ACEX9010

KWC F5E-Therm
Miscelatore elettronico a parete con termostato

Modell-Linie: F5E | F5ET1019
Rubinetterie per bagni | Rubinetterie elettroniche

Accessori opzionali

Alloggiamento aeratore

2000104778
ZTAPS0005

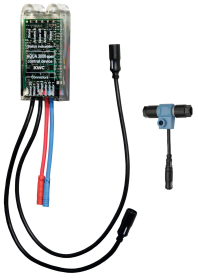

Modulo elettronico EM5 ID 02050

2030041914
ACET1001

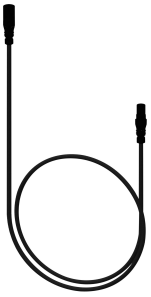

Cavo di prolunga a sensore

2030041919
ACEX9006

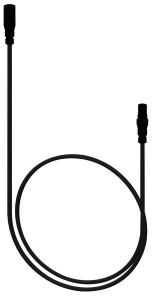

Cavo di prolunga a sensore

2030041920
ACEX9007

Telecomando bidirezionale

2030036654
ACEX9005

Telecomando con 2 funzioni

2030036849
ACEX9004

Pezzi di ricambio

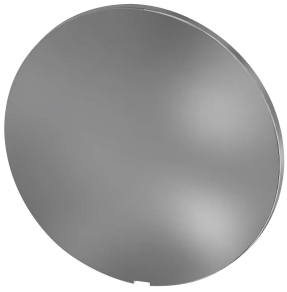

Piastra di copertura

2030003258
EAQLT0002

Leva di selezione temperatura

2030050541
ASXT9004

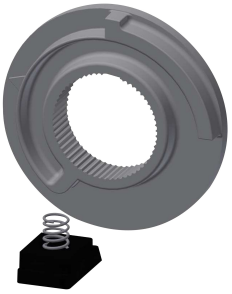

Arresto temperatura per leva

2030003296
EAQLT0003

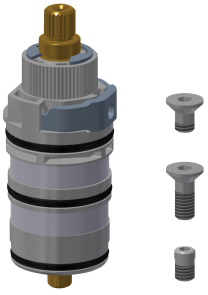

Parte funzionale termostatica

2030003300
EAQLT0004

KWC F5E-Therm
Miscelatore elettronico a parete con termostato

Modell-Linie: F5E | F5ET1019
Rubinetterie per bagni | Rubinetterie elettroniche

Bocca orientabile, 40 mm

2030035159
ASXX1003

Regolatore del getto

2030012352
ETAPS0037

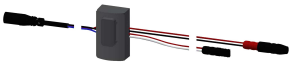

Sensore, ID 02/00002

2030041459
ASXT9001

Cartuccia elettrovalvola

2030045522
ACXX9002

Kit di montaggio

2030003401
EAQLT0009

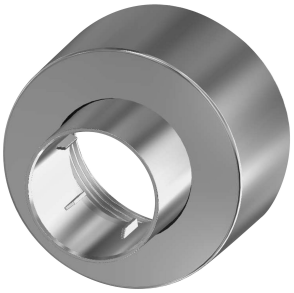

Rosetta filettata

2030046777
ASXX9003