KWC F5E-Therm

Elektronik-Thermostat-Wandbatterie mit Handbrauseanschluss und Batteriebetrieb

Modell-Linie: F5E | F5ET2008
Duscharmaturen | Elektronisch gesteuerte Duschen

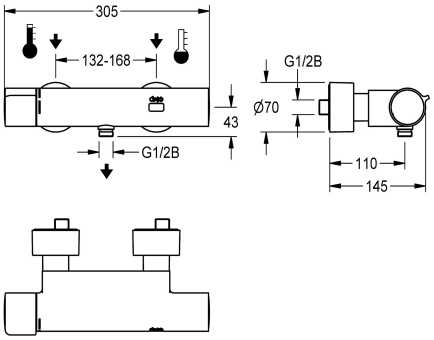

KWC-Nr.	Thermische Desinfektion
2030036691	ja
2030039548 Ausführung mit vormontierter thermischer Desinfektionseinheit	autom. therm. Desinfektion

F5E-Therm Thermostat-Wandbatterie DN 15 zur Aufputzmontage, für Duschanlagen. Elektronisch gesteuert, zum Anschluss an Warm- und Kaltwasser. Thermostat mit Metallgriff und einstellbarem, verdrehsicherem Temperaturanschlag. Mit Möglichkeit der thermischen Desinfektion, manuell oder automatisch über vormontierte Desinfektionseinheit. Steuerelektronik, Magnetventilkartusche, 6 V Lithium Batterie (CR-P2) und Tast-Sensor im verbrühungssicheren Safe-Touch-Gehäuse, mit Handbrauseanschluss, G 1/2 B. Ganzmetallausführung, Messing poliert verchromt. Mit verstellbaren und absperrbaren Anschlüssen mit Rückflussverhinderern und Sieben, vollständig abgedeckt durch tiefenverstellbare Schraubrosetten. Aktivierte Hygienespülung 24 Stunden nach letzter Betätigung und Speicherung von Statistikdaten. Mit Möglichkeit der Parametrierung und Kommunikation über optionale bidirektionale Fernbedienung.

Technische Daten

zusätzliche Verbindungen	nein
mit Rückflussverhinderer	ja
Berechnungsdurchfluss Kaltwass	0.15 l/s
Berechnungsdurchfluss Warmwass	0.15 l/s
Zirkulation	nein
Anschluss an Münzkontakgeber	nicht möglich
Voreinstellung Hygienespülung	24 Stunden nach der letzten Betätigung
Voreinstellung Fließzeit	30 Sekunden
mit Filter	ja
einstellbare Fließzeit	ja
Funktionsprinzip	elektronisch selbstschließend
für Handdusche	ja
Hygienespülung	ja
Nennweite	DN 15
Anschlussgröße	G 1/2 B
Schließmechanismus	Oberteil nicht keramisch
Material Gehäuse	Messing
Material Armatur	Messing
maximale Fließzeit	255 Sekunden
Mindestfließdruck	1 bar
minimale Fließzeit	1 Sekunden
Art der Mischung	mit Thermostat

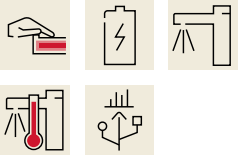

KWC F5E-Therm

Elektronik-Thermostat-Wandbatterie mit Handbrauseanschluss und Batteriebetrieb

Modell-Linie: F5E | F5ET2008
Duscharmaturen | Elektronisch gesteuerte Duschen

Anzahl Batterien	1
Parametrierung	Fernbedienung
Anschlussspannung	Batterie 6 V
Stromverbrauch	1.5 Voltampere
Art der Spannungsversorgung	Batterie
Schutzart IP	IP59K
mit Rosetten/Abdeckplatte	ja
Sicherheitsabschaltung	ja
Brauserohrentleerung	nein
Schallschutz	nein
Oberflächenbehandlung Gehäuse	verchromt
Oberflächenbehandlung Armatur	verchromt
Oberflächenveredelung Armatur	poliert
Temperaturanschlag	ja
Thermische Desinfektion	autom. therm. Desinfektion
mit Trafo/Netzteil	nein
Batterietyp	CR-P2 Lithium Batterie 6 V
Art der Montage	Wandmontage
Art der Bedienung	Sensorbetätigung
Typ des Sensors	opto-elektronischer Sensor
Art der Duscharmatur	Wandarmatur
Volumenstrom Bypass PWH 3 bar	0.05 l/s
Volumenstrom bei 3 bar	0.23 l/s
Wasseranschluss	S-Anschlüsse
Position des Wasseranschlusses	von hinten
Akzentfarbe	ohne
Grundfarbe	Chromoptik (glänzend)
lgPosNumber	63FJ12B

Optionales Zubehör

Bidirektionale Fernbedienung für F3 und F5 Armaturen

2030036654
ACEX9005

2-Tasten-Fernbedienung für F3 und F5 Armaturen

2030036849
ACEX9004

Handbrause

2030051216
ACXX2007

Brausestange

2030051217
ACXX2008

Ersatzteile

KWC F5E-Therm

Elektronik-Thermostat-Wandbatterie mit Handbrauseanschluss und Batteriebetrieb

Modell-Linie: F5E | F5ET2008
Duscharmaturen | Elektronisch gesteuerte Duschen

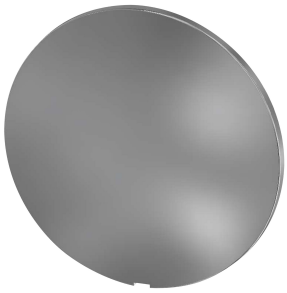

Abdeckplättchen

2030003258
EAQLT0002

Temperaturwahlgriff

2030047082
ASXT9003

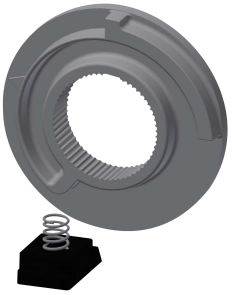

Temperaturanschlag

2030003296
EAQLT0003

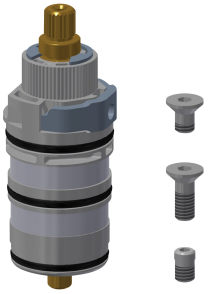

Thermoelement

2030003300
EAQLT0004

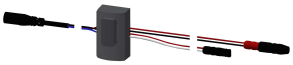

Sensor, ID 12/00001

2030041460
ASET2001

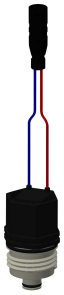

Magnetventilkartusche

2030003033
EAQFU0001

Lithium-Batterie 6V

2000104846
EPRTR0008

Batteriefach

3600002063
ACEX9023

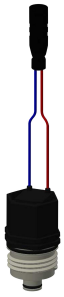

Magnetventilkartusche

2030045522
ACXX9002

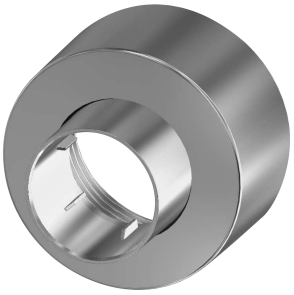

Schraubrosette

2030046777
ASXX9003

Montage-Set

2030003401
EAQLT0009

Siebdichtung 24 x 17 x 2,5 mm

2000104706
ASXX9011

KWC F5E-Therm
Elektronik-Thermostat-Wandbatterie mit Handbrauseanschluss und Batteriebetrieb

Modell-Linie: F5E | F5ET2008
Duscharmaturen | Elektronisch gesteuerte Duschen

Adapterkabel für F5-Armaturen

2030055550
ACEX9012

Sechskant-Steckschlüssel

2030047722
ACEX9011