KWC F5S-Therm
Duschpaneel aus Edelstahl mit Handbrausegarnitur

Modell-Linie: F5S | F5ST2021
Duscharmaturen | Hydraulisch gesteuerte Duschen

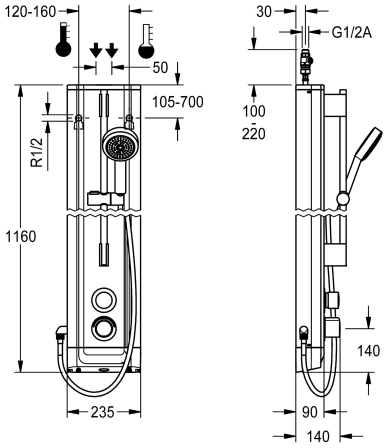

KWC-Nr.

2030056539

F5S-Therm Duschpaneel aus Edelstahl für Aufputzmontage mit Selbstschluss-Thermostatbatterie DN 15 und Handbrausegarnitur. Hydraulisch gesteuert, zum Anschluss an Warm- und Kaltwasser. Funktionsblock mit integrierter FRAMIC Selbstschlusskartusche, Thermostat und vormontierter Hygieneeinheit inklusive Sensor mit Steuerelektronik zur Durchführung einer automatischen Hygienespülung, programmgesteuerten thermischen Desinfektion (zusätzliche Bypass-Magnetventilkartusche notwendig) und Speicherung von Statistikdaten. FRAMIC Selbstschlusskartusche, wartungsarm und stagnationsfrei, mit Keramikscheibentechnik, selbsttätig schließend, fließdruckunabhängig durch mediengetrennte Bauart. Fließzeit stufenlos einstellbar. Thermostat mit Metallgriff mit einstellbarem und verdrehsicherem Temperaturanschlag und Möglichkeit zur Durchführung einer manuellen thermischen Desinfektion. Ganzmetallausführung, sichtbare Teile poliert verchromt. Vormontierte Brausestange, Messing verchromt, mit höhenverstellbarem Handbrausehalter sowie Handbrause Kunststoff verchromt, Brauseboden mit Regenstrahl, Durchmesser 110 mm, Brauseschlauch 900 mm. Gehäuse aus Edelstahl mit erhabener Funktionsfläche und Abdeckkappen aus Kunststoff. Anschlussschläuche mit absperrbaren Wassermengenregulierungen mit Rückflussverhinderer und Sieb. Aktivierte Hygienespülung, fixe Intervallzeit 24 Stunden. Mit Möglichkeit der Parametrierung und Kommunikation über optionale bidirektionale Fernbedienung. Hygieneeinheit wahlweise für Batteriebetrieb mit 6 V Lithium Batterie (CR-P2) je Armatur oder separate Spannungsversorgung über Netzteil 6,75 V / 12 V DC.

Gehäuseabmessung 235 x 1160 x 90 mm (B x H x T)

Batteriefach inklusive Batterie oder Netzteil zuzüglich Verlängerungskabel muss separat bestellt werden.

Technische Daten

zusätzliche Verbindungen	nein
mit Rückflussverhinderer	ja
Zirkulation	nein
A3000 open-kompatibel	nein
Anschluss an Münzkontakgeber	nicht möglich
Voreinstellung Hygienespülung	festes Intervall 24 Stunden
mit Filter	ja
einstellbare Fließzeit	ja
Funktionsprinzip	hydraulisch selbstschließend
für Handdusche	ja
Hygienespülung	ja
Nennweite	DN 15
Anschlussgröße	G 1/2 A
Schließmechanismus	Oberteil keramisch
Material Gehäuse	Edelstahl
Materialtyp Gehäuse	1.4301 Chromnickelstahl V2A
Material Armatur	Messing
maximale Fließzeit	35 Sekunden

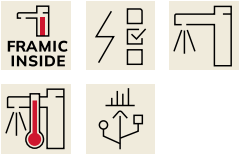

KWC F5S-Therm
Duschpaneel aus Edelstahl mit Handbrausegarnitur

Modell-Linie: F5S | F5ST2021
Duscharmaturen | Hydraulisch gesteuerte Duschen

Mindestfließdruck	1 bar
minimale Fließzeit	5 Sekunden
Art der Mischung	mit Thermostat
Gesamttiefe	90 mm
Gesamthöhe	1,160 mm
Gesamtbreite	235 mm
Parametrierung	Fernbedienung
Anschlussspannung	6,75 / 12 V DC
Position des Elektroanschlusse	von oben/hinten
Art der Spannungsversorgung	sonstige
Schutzart IP	IP59K
mit Rosetten/Abdeckplatte	ja
Sicherheitsabschaltung	nein
Brauserohrentleerung	nein
mit Brauseset	ja
Schallschutz	nein
Oberflächenbehandlung Gehäuse	seidenmatt
Oberflächenbehandlung Armatur	verchromt
Oberflächenveredelung Armatur	poliert
Temperaturanschlag	ja
Thermische Desinfektion	ja
mit Trafo/Netzteil	nein
Art der Montage	Wandmontage
Art der Bedienung	manueller Betrieb
Typ des Sensors	opto-elektronischer Sensor
Art der Duscharmatur	Duschpaneel
Wasseranschluss	Schlauch (Verschraubung)
Position des Wasseranschlusses	von oben/hinten
mit Seifenschale	nein
Akzentfarbe	Chromoptik (glänzend)
Grundfarbe	Edelstahl
lgPosNumber	63FJ51B

Notwendiges Zubehör

Batteriefach

3600002063
ACEX9023

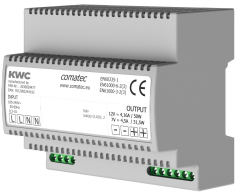

Netzteil

2030039477
ACEX9001

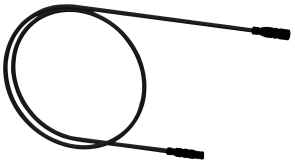

Verlängerungskabel 5 m (je Armatur)

2030043814
ACEX9010

KWC F5S-Therm
Duschpaneel aus Edelstahl mit Handbrausegarnitur

Modell-Linie: F5S | F5ST2021
Duscharmaturen | Hydraulisch gesteuerte Duschen

Optionales Zubehör

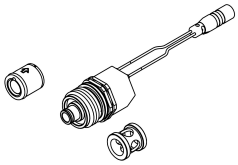

Set für thermische Desinfektion

2030057940
ACXT2001

Bidirektionale Fernbedienung für F3 und F5 Armaturen

2030036654
ACEX9005

2-Tasten-Fernbedienung für F3 und F5 Armaturen

2030036849
ACEX9004

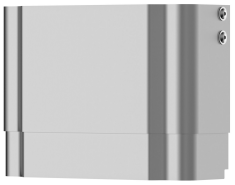

Gehäuseverlängerung für F5-Duschpaneele aus Edelstahl

2030057066
ACXX2011

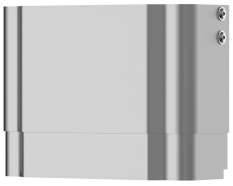

Gehäuseverlängerung für F5-Duschpaneele aus Edelstahl

2030057067
ACXX2012

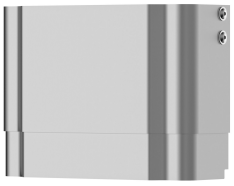

Gehäuseverlängerung für F5-Duschpaneele aus Edelstahl

2030057068
ACXX2013

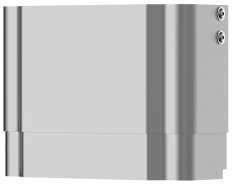

Gehäuseverlängerung für F5-Duschpaneele aus Edelstahl

2030057069
ACXX2014

Gehäuseverlängerung für F5-Duschpaneele aus Edelstahl

2030057070
ACXX2015

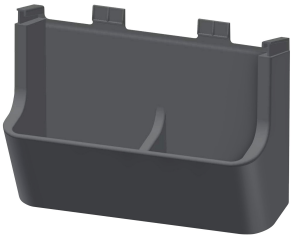

Duschgelschale für F5-Duschpaneele aus Edelstahl

2030057077
ACXX2021

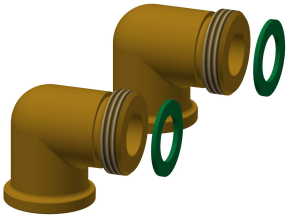

Anschluss-Set für Duschpaneel

2000104916
ZSHOW0006

Anschlussadapter

2000101441
AQRM928

KWC F5S-Therm
Duschpaneel aus Edelstahl mit Handbrausegarnitur

Modell-Linie: F5S | F5ST2021
Duscharmaturen | Hydraulisch gesteuerte Duschen

Ersatzteile

Anschlussschlauch DN 10

2030060321
ASXX2007

Handbrause

2030051216
ACXX2007

Abdeckplättchen

2030031443
ESHOW0059

Temperaturwahlgriff

2030047082
ASXT9003

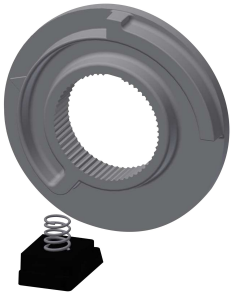

Temperaturanschlag

2030003296
EAQLT0003

Stopfen verchromt

2030053006
ASSX9004

Druckkappe

2030049943
ASST2001

Sicherungsring

2030048357
ASSX9003

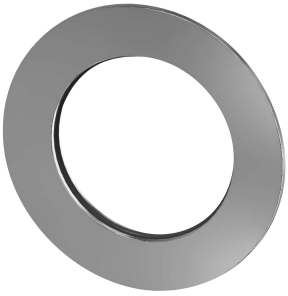

Rosette

2030048765
ASET2006

FRAMIC Selbstschluss-Kartusche

2030046145
ASSX9001

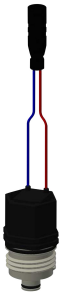

Magnetventilkartusche

2030003033
EAQFU0001

Demontagewerkzeug

2030047203
ACXX9003

KWC F5S-Therm
Duschpaneel aus Edelstahl mit Handbrausegarnitur

Modell-Linie: F5S | F5ST2021
Duscharmaturen | Hydraulisch gesteuerte Duschen

Edelstahl-Pflegeset inklusive 2 Schleifschwämme

2000109019
ZWSPL0024

Edelstahlpflege CHROMOL

2000105091
ZWSPL0023

Adapterkabel für F5-Armaturen

2030055550
ACEX9012