

KWC F5S-Therm

Panel de ducha de acero inoxidable con grifería de teléfono de ducha

Modell-Linie: F5S | F5ST2023

Duchas | Duchas con control hidráulico

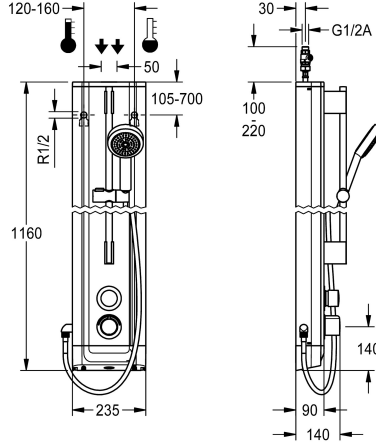

KWC-No.

2030056542

Panel de ducha de acero inoxidable F5S-Therm para instalación en superficie con batería de termostato de cierre automático DN 15 y grifería de teléfono de ducha. Con control hidráulico, para conexión al agua caliente y fría. Bloque funcional con cartucho con cierre automático FRAMIC integrado, termostato e instalación para la unidad higiénica, para realizar una descarga higiénica automática, desinfección térmica controlada por programa (se requiere cartucho de válvula electromagnética de derivación adicional) y almacenamiento de datos estadísticos. Cartucho de cierre automático FRAMIC, sin mantenimiento y sin estancamiento, con tecnología de discos de cerámica, con cierre automático, independiente de la presión de flujo, gracias a su diseño de separación de medios. Duración de flujo ajustable de forma

continua. Termostato con mango de metal con tope de temperatura ajustable y protección antigiro, así como con la opción de realizar una desinfección térmica manual. Versión totalmente metálica, partes visibles cromadas. Barra de ducha premontada, cromada en latón, con soporte de teléfono de ducha de altura regulable y teléfono de ducha cromado en plástico, fondo de la base de la ducha con chorro tipo haz, diámetro 110 mm, tubo de la ducha 900 mm. Carcasa de acero con superficie funcional elevada y tapa de cierre de plástico. Tubos flexibles de conexión con reguladores del flujo de agua bloqueables con válvula de retención y filtro.

Dimensiones de la carcasa: 235 x 1160 x 90 mm (L x A x P)

Datos técnicos

Conexiones adicionales

ATT-WS-BACKFLOWPREVENTER

Circulation

ATT-WS-COMPA30000

conexión con dispensador de prepago

con filtro

Tiempo de flujo ajustable

Mecanismo de activación

ATT-WS-HANDSHOWER

ATT-WS-HYGIENE-FLUSH

Diámetro de entrada

Diámetro de entrada

ATT-WS-LOCKINGMECHANISM

Material

Código cubierta

Material

Tiempo de descarga máximo

Presión de caudal mínimo

Descarga mínima

Mezcla

Profundidad

No

Si

No

No

No es posible

Si

Si

cierre hidráulico

Si

Prepara

DN 15

G-1-2-A

TOP-CERAMIC

Acero inoxidable

1.4301

Latón

35 Segundos

1 bar

5 Segundos

Con termostato

90 mm



KWC F5S-Therm

Panel de ducha de acero inoxidable con grifería de teléfono de ducha

Modell-Linie: F5S | F5ST2023

Duchas | Duchas con control hidráulico

Altura	1,160 mm
Anchura total	235 mm
ATT-WS-ROSETTES	Si
Apagado de seguridad	No
Dispositivo de evacuación	No
ATT-WS-SHOWERSET	Si
Insonorización	No
Acabado de superficie de cubierta	Acabado satinado
Tratamiento de la superficie	Cromado
ATT-WS-SURTREATFIT	POLISHED
ATT-WS-TEMPERATURELIMIT	Si
Desinfección térmica	Si
Tipo de montaje	Montaje a pared
Tipo de operación	Accionamiento manual
Tipo de ducha	Panel de la ducha
ATT-WS-WATCON	HOSE
Conexión para el agua	Desde la parte superior / trasera
ATT-WS-WITHSOAPDISH	No
Color acento	CHROME-GLOSSY
Color primario	STAINLESSSTEEL

Accesorios opcionales

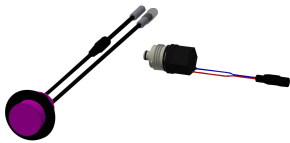

Unidad higiénica para panel de ducha F5S-Therm

2030057064
ACST2004



Prolongador de la carcasa para paneles de ducha de acero inoxidable F5

2030057066
ACXX2011



Prolongador de la carcasa para paneles de ducha de acero inoxidable F5

2030057067
ACXX2012

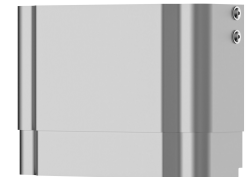

Prolongador de la carcasa para paneles de ducha de acero inoxidable F5

2030057068
ACXX2013

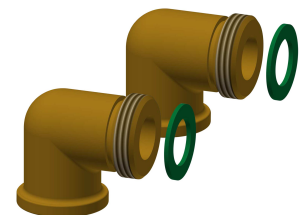
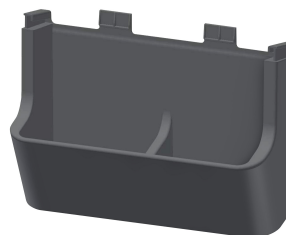
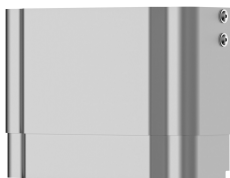

KWC F5S-Therm

Panel de ducha de acero inoxidable con grifería de teléfono de ducha

Modell-Linie: F5S | F5ST2023

Duchas | Duchas con control hidráulico

Prolongador de la carcasa para paneles de ducha de acero inoxidable F5

2030057069
ACXX2014



Prolongador de la carcasa para paneles de ducha de acero inoxidable F5

2030057070
ACXX2015

Compartimento para gel de ducha para paneles de ducha F5

2030057077
ACXX2021

Juego de conexión para panel de ducha

2000104916
ZSHOW0006

Adaptador de conexión

2000101441
AQRM928

Piezas de recambio



Ducha de mano

2030051216
ACXX2007



Plaquitas de cubierta

2030031443
ESHOW0059

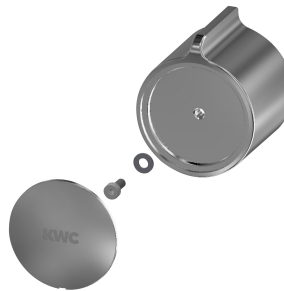

Mango selector de temperatura

2030047082
ASXT9003

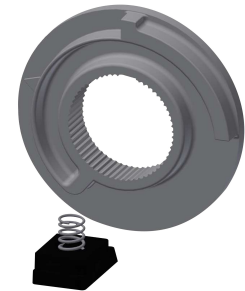

Tope de temperatura

2030003296
EAQLT0003



Tapón cromado

2030053006



Caperuza de pulsador

2030049943



Anillo de retención

2030048357

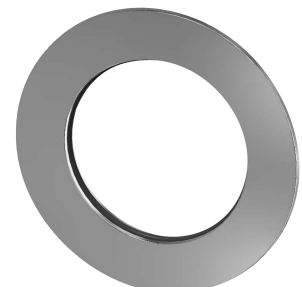

Roseta

2030048765

KWC F5S-Therm

Panel de ducha de acero inoxidable con grifería de teléfono de ducha

Modell-Linie: F5S | F5ST2023

Duchas | Duchas con control hidráulico

ASSX9004



Cartucho mezclador con cierre automático FRAMIC

2030046145
ASSX9001

ASST2001



Conjunto para el cuidado del acero inoxidable

2000109019
ZWSP0024

ASSX9003



CHROMOL para productos de acero inoxidable

2000105091
ZWSP0023

ASET2006