KWC

Panel de ducha de acero inoxidable F5E-Therm con grifería de teléfono de ducha

Modell-Linie: F5E | F5ET2021
Duchas | Duchas con control remoto electrónico

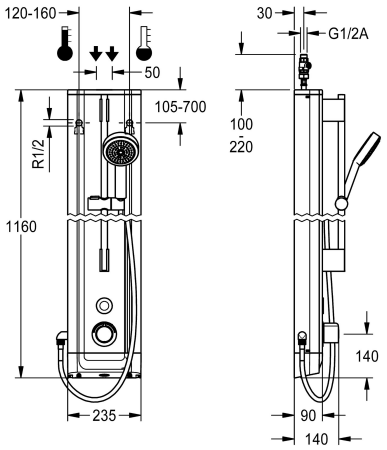

KWC-No.

2030056562

Panel de ducha de acero inoxidable F5E-Therm para instalación en superficie con batería de termostato y grifería de teléfono de ducha. Con control electrónico, para conexión a las tuberías de agua caliente y fría. Bloque funcional con cartucho de válvula electromagnética integrado, termostato y dispositivo para cartucho de válvula electromagnética de derivación opcional para la realización de una desinfección térmica controlada por programa. Termostato con mango de metal con tope de temperatura ajustable y protección antigiro, así como con la opción de realizar una desinfección térmica manual. Versión totalmente metálica, partes visibles cromadas. Barra de ducha premontada, cromada en latón, con soporte de teléfono de ducha de altura regulable y teléfono de ducha cromado en plástico, base de la ducha con chorro tipo haz, diámetro 110 mm, tubo de la ducha 900 mm. Carcasa de acero inoxidable con superficie funcional elevada y tapa de cierre de plástico. Sensor de palpación con electrónica de control, función de parada y desconexión de la limpieza. Tubos flexibles de conexión con reguladores del flujo de agua bloqueables con válvula de retención y filtro. La descarga higiénica se activa 24 horas después de la última activación; almacenamiento de datos estadísticos. Con opción de parametrización y comunicación mediante el mando a distancia bidireccional opcional. A elegir para funcionamiento con batería con batería de litio de 6 V (CR-P2) en cada grifería o alimentación eléctrica independiente a través de fuente de alimentación de 6,75 V/12 V CC o accesorio del sistema AQUA 3000 open.

Dimensiones de la carcasa 235 x 1160 x 90 mm (L x A x P)

El cabezal de ducha y el compartimento para la batería, incluida la batería o la fuente de alimentación y el cable de extensión, deben solicitarse por separado.

Datos técnicos

Conexiones adicionales	No
con desconector	Si
Circulation	No
A3000 open-compatible	Si
conexión con dispensador de prepago	mediante módulo electrónico
Programación de descarga	24 horas después de la última operación
Programación de descarga	30 Segundos
con filtro	Si
Tiempo de flujo ajustable	Si
Mecanismo de activacón	Cierre electrónico automático
para teleducha	Si
Lavado de aguas higiénico	Si
Diámetro de entrada	DN 15
Diámetro de entrada	G-1-2-A
Mecanismo de cierre	Parte superior no cerámica
Material	Acero inoxidable
Código cubierta	1.4301
Material	Latón
Tiempo de descarga máximo	255 Segundos

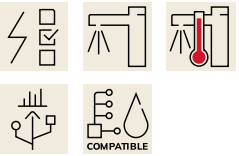

KWC

Panel de ducha de acero inoxidable F5E-Therm con grifería de teléfono de ducha

Modell-Linie: F5E | F5ET2021
Duchas | Duchas con control remoto electrónico

Presión de caudal mínimo	1 bar
Descarga mínima	1 Segundos
Mezcla	Con termostato
Profundidad	90 mm
Altura	1,160 mm
Anchura total	235 mm
Parametrización	Telemando
Conexión de alimentación	6,75 / 12 V DC / A3000 open
Conexión de energía	Desde la parte superior / trasera
Tipo de alimentación	Otros
con rosetas/placa de cubierta	Si
Apagado de seguridad	Si
Dispositivo de evacuación	No
con set de ducha	Si
Insonorización	No
Acabado de superficie de cubierta	Acabado satinado
Tratamiento de la superficie	Cromado
Acabado de la superficie de montaje	brillo
Parada por temperatura	Si
Desinfección térmica	Si
con transformador / adaptador de red	No
Tipo de montaje	Montaje a pared
Tipo de operación	Funcionamiento del sensor
Tipo de sensor	sensor opto electrónico
Tipo de ducha	Panel de la ducha
Conexión de agua	manguera
Conexión para el agua	Desde la parte superior / trasera
con jabonera	No
Color acento	Aspecto cromado (brillante)
Color primario	Aspecto inoxidable

Accesorio necesario

Compartimento para batería

3600002063
ACEX9023

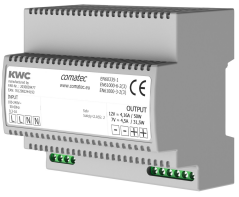

Fuente de alimentación

2030039477
ACEX9001

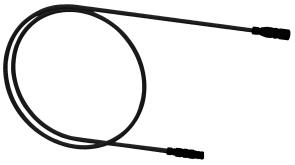

Cable de extensión de 5 m

2030043814
ACEX9010

KWC

Panel de ducha de acero inoxidable F5E-Therm con grifería de teléfono de ducha

Modell-Linie: F5E | F5ET2021
Duchas | Duchas con control remoto electrónico

Accesorios opcionales

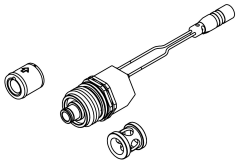

Set para desinfección térmica

2030057940
ACXT2001

Mando a distancia bidireccional

2030036654
ACEX9005

Mando a distancia de 2 teclas

2030036849
ACEX9004

Prolongador de la carcasa para paneles de ducha de acero inoxidable F5

2030057066
ACXX2011

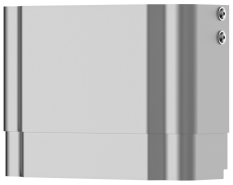

Prolongador de la carcasa para paneles de ducha de acero inoxidable F5

2030057067
ACXX2012

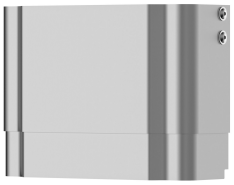

Prolongador de la carcasa para paneles de ducha de acero inoxidable F5

2030057068
ACXX2013

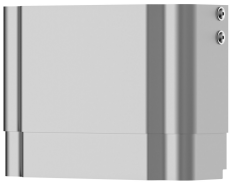

Prolongador de la carcasa para paneles de ducha de acero inoxidable F5

2030057069
ACXX2014

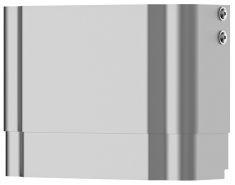

Prolongador de la carcasa para paneles de ducha de acero inoxidable F5

2030057070
ACXX2015

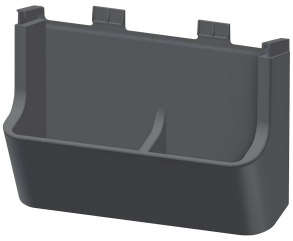

Compartimento para gel de ducha para paneles de ducha F5

2030057077
ACXX2021

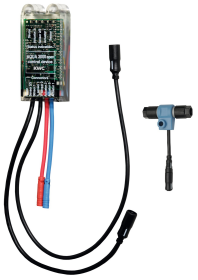

Modulo electrónico EM5

2030041918
ACET2001

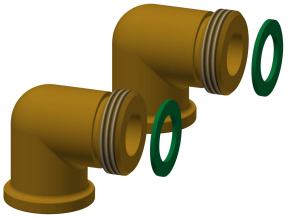

Juego de conexión para panel de ducha

2000104916
ZSHOW0006

Adaptador de conexión

2000101441
AQRM928

KWC

Panel de ducha de acero inoxidable F5E-Therm con grifería de teléfono de ducha

Modell-Linie: F5E | F5ET2021
Duchas | Duchas con control remoto electrónico

Piezas de recambio

Plaquitas de cubierta

2030031443
ESHOW0059

Mango selector de temperatura

2030047082
ASXT9003

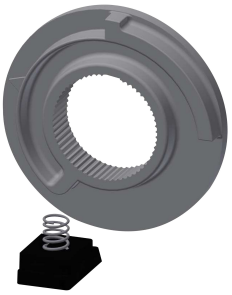

Tope de temperatura

2030003296
EAQLT0003

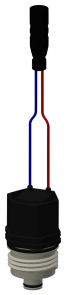

Cartucho de válvula electromagnética

2030003033
EAQFU0001

Ducha de mano

2030051216
ACXX2007

Conjunto para el cuidado del acero inoxidable

2000109019
ZWSPL0024

CHROMOL para productos de acero inoxidable

2000105091
ZWSPL0023