KWC

Pannello doccia F5S-Mix in resina MIRANIT con piattino portasapone

Modell-Linie: F5S | F5SM2016
Rubinetterie per doccia | Rubinetterie temporizzate per doccia

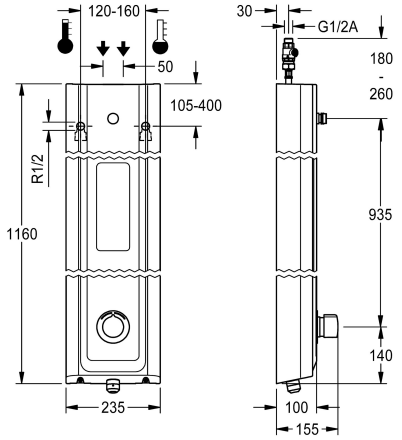

KWC-No.	Tubazione dreanaggio doccia
2030056552	No
2030056588 con svuotamento automatico del tubo di mandata al soffione	Si

Pannello doccia F5S-Mix in materiale minerale per montaggio a parete con miscelatore automatico monocomando DN 15 e connessioni per soffione. Cartuccia di miscelazione temporizzata FRAMIC, a comando idraulico, esente da manutenzione e stagnazione con tecnologia a dischi di ceramica, automatico, a chiusura, indipendente dalla pressione di flusso grazie alla sua modalità costruttiva priva di contatto con l'acqua. Durata di flusso regolabile in continuo. Con blocco temperatura regolabile e antitorsione. Da collegare all'acqua calda e fredda. Costruzione interamente metallica, parti visibili cromate. connessioni per soffione KWC necessariamente separato DN 15 con regolatore del flusso pre-assemblato da 9,0 l/min.Alloggiamento con superficie funzionale rialzata e piattino portasapone sagomato senza giunture, in materiale minerale legato con resina sintetica MIRANIT, con superficie liscia senza pori (resistente a temperature fino a 80 °C), tonalità bianco alpino. Flessibili di collegamento con regolatori del volume d'acqua regolabili con valvola antiritorno e filtro. Versione con svuotamento automatico del tubo del soffione.

Dimensioni alloggiamento 235 x 1160 x 100 mm (L x A x P)

Il soffione doccia deve essere ordinato separatamente.

Dati tecnici

Raccordi supplementari	No
con valvola/e anti-ritorno	Si
Circolazione	No
A3000 open-compatibile	No
Connessione alla gettoniera	Non possibile
con filtro	Si
Tempo di flussaggio regolabile	Si
Principio di funzionamento	Temporizzato idraulico
per doccetta	No
Risciacquo igienico	No
Diametro mandata	DN 15
Dimensione mandata	G-1-2-A
Meccanismo di bloccaggio	Parte superiore in ceramica
Materiale della copertura	Materiale minerale
codice materiale involucro	Miranit
Materiale connessioni	Ottone
Tempo massimo di flusso	35 Seconds
Pressione portata minima	1.5 bar
Durata minima erogazione	5 Seconds
Tipologia della miscelazione	Si

FRAMIC INSIDE

KWC

Pannello doccia F5S-Mix in resina MIRANIT con piattino portasapone

Modell-Linie: F5S | F5SM2016
Rubinetterie per doccia | Rubinetterie temporizzate per doccia

Profondità totale	100 mm
Altezza totale	1,160 mm
Larghezza complessiva	235 mm
con rosette/piastra di copertura	Si
Interruzione di sicurezza	No
Tubazione dreanaggio doccia	Si
Soffione doccia	per soffione doccia separato
con set doccia	No
Isolamento sonoro	No
Finitura della superficie	Cromato
Finitura superficiale del raccordo	specchio
Arresto della temperatura	Si
Disinfezione termica	No
Tipo di montaggio	Installazione a parete
Funzionamento	Comando manuale
Tipologia doccia	Pannello doccia
Flusso volumetrico a 3 bar	0.15 l/s
Collegamento all'acqua	tubo
Posizione della connessione idrica	Da sopra sul retro
con portasapone	INTEGRATED
Colore accento	Aspetto cromato (lucido)
Colore di base	Bianco

Accessori necessari

Soffione AQUAJET-Slimline per pannelli doccia e impianti doccia KWC

2030054255
SHAS0011

Soffione AQUAJET-Comfort per pannelli e impianti doccia KWC

2030054254
SHAC0011

Soffione MÜNCHEN per pannelli e impianti doccia KWC

2030054793
SHMU0011

Accessori opzionali

KWC

Pannello doccia F5S-Mix in resina MIRANIT con piattino portasapone

Modell-Linie: F5S | F5SM2016
Rubinetterie per doccia | Rubinetterie temporizzate per doccia

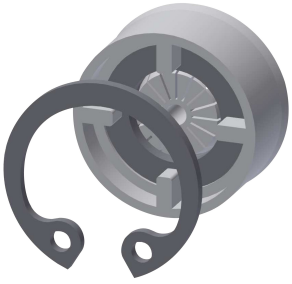

Regolatore di portata 6,0 l/min

2030027586
ESHHE0004

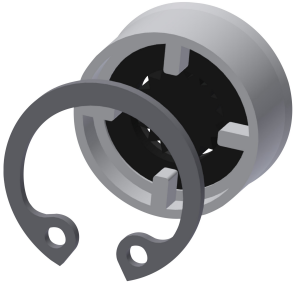

Regolatori di portata 12 l/min

2000104783
ESHHE0002

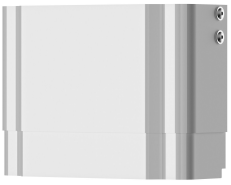

Estensione alloggiamento per pannello doccia F5 in resina MIRANIT

2030057071
ACXX2016

Estensione alloggiamento per pannello doccia F5 in resina MIRANIT

2030057072
ACXX2017

Estensione alloggiamento per pannello doccia F5 in resina MIRANIT

2030057073
ACXX2018

Estensione alloggiamento per pannello doccia F5 in resina MIRANIT

2030057075
ACXX2019

Estensione alloggiamento per pannello doccia F5 in resina MIRANIT

2030057076
ACXX2020

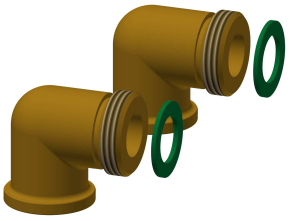

Set connessione per pannello doccia

2000104916
ZSHOW0006

Raccordo per flessibile doccia

2000101441
AQRM928

Pezzi di ricambio

KWC

Pannello doccia F5S-Mix in resina MIRANIT con piattino portasapone

Modell-Linie: F5S | F5SM2016
Rubinetterie per doccia | Rubinetterie temporizzate per doccia

Tappo cromato

2030053006
ASSX9004

Cappuccio a pressione della manopola

2030050753
ASSM9004

Blocco temperatura

2030046189
ASSM9002

Anello di sicurezza

2030048357
ASSX9003

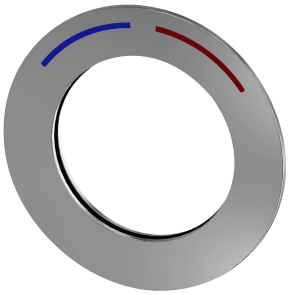

Rosetta

2030045510
ASXM2003

Cartuccia di miscelazione temporizzata FRAMIC

2030046185
ASSM9001

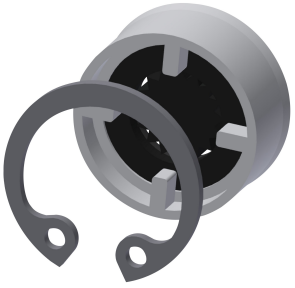

Regolatori di portata 9,0 l/min

2000104782
ESHHE0001