KWC F5L-Therm
Thermostat-Einhebel-Wandbatterie

Modell-Linie: F5L | F5LT1004
Wascharmaturen | Konventionelle Armaturen

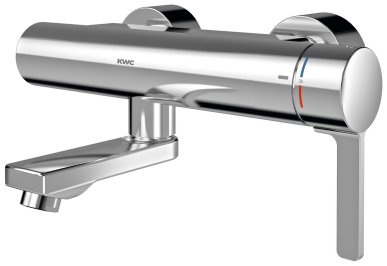

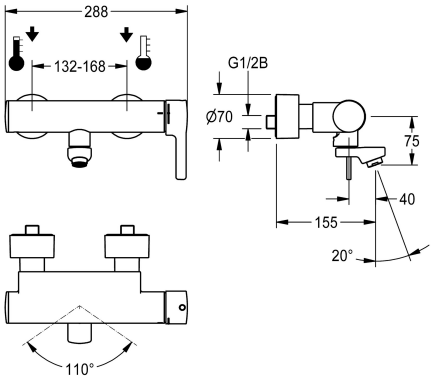

KWC-Nr.	Ausladung des Auslaufs
2030066484 Ausladung 215 mm	215 mm
2030066483 Ausladung 155 mm	155 mm
2030066486 Ausladung 275 mm	275 mm

F5L-Therm Thermostat-Einhebelmischer als Wandbatterie DN 15 zur Aufputzmontage mit arretierbarem Schwenkauslauf, für Waschanlagen. Thermostatisch gesteuerte Mischkartusche mit Dehnstoffelement und aktivem Verbrühungsschutz sowie einstellbarem, verdrehsicherem Temperaturanschlag und Keramikscheibentechnik. Mit Vorrichtung für die optionale Hygieneeinheit zur Durchführung einer automatischen Hygienespülung, programmgesteuerten thermischen Desinfektion (zusätzliche Bypass-Magnetventilkartusche notwendig) und Speicherung von Statistikdaten. Zum Anschluss an Warm- und Kaltwasser. Verbrühungssicheres Safe-Touch-Gehäuse, Ganzmetallausführung, Messing poliert verchromt. Laminarstrahlregler mit integriertem Durchflussmengenregler 6,0 l/min. Mit verstellbaren und absperrbaren Anschlüssen mit Rückflussverhinderern und Sieben, vollständig abgedeckt durch tiefenverstellbare Schraubrosetten. Ausladung 155 mm.

Technische Daten	
mit Rückflussverhinderer	ja
drucklos	nein
mit Filter	ja
Funktionsprinzip	manuell
Hygienespülung	vorbereitet
Nennweite	DN 15
Anschlussgröße	G 1/2 B
Schließmechanismus	Oberteil keramisch
Material Armatur	Messing
Mindestfließdruck	1 bar
Art der Mischung	mit Thermostat
Zugstangen-Ablaufgarnitur	nein
mit Rosetten/Abdeckplatte	ja
Sicherheitsabschaltung	nein
Schallschutz	nein
Auslauf	schwenkbar, unten
Ausladung des Auslaufs	155 mm
Oberflächenbehandlung Gehäuse	verchromt
Oberflächenbehandlung Armatur	verchromt
Oberflächenveredelung Armatur	poliert

KWC F5L-Therm
Thermostat-Einhebel-Wandbatterie

Modell-Linie: F5L | F5LT1004
Wascharmaturen | Konventionelle Armaturen

Temperaturanschlag	ja
Thermische Desinfektion	ja
Art der Montage	Wandmontage
Art der Bedienung	manueller Betrieb
Art der Wascharmatur	Wandarmatur
Volumenstrom bei 3 bar	0.1 l/s
Wasseranschluss	S-Anschlüsse
Akzentfarbe	ohne
Grundfarbe	Chromoptik (glänzend)

Optionales Zubehör

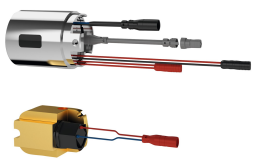

Hygieneeinheit für F5L Einhebel-Wandbatterien

2030039446
ACLM9001

Diebstahlhemmendes Perlatorgehäuse

2000104778
ZTAPS0005

Ersatzteile

Gehäuseabdeckung

2030066566
ASLT9001

Keramikkartusche

2030066567
ASLT9002

Schwenkauslauf, 160 mm

2030032815
ASXX1002

Laminarstrahlregler

2030012352
ETAPS0037

KWC F5L-Therm
Thermostat-Einhebel-Wandbatterie

Modell-Linie: F5L | F5LT1004
Wascharmaturen | Konventionelle Armaturen

Montage-Set

2030003401
EAQLT0009

Rückflussverhinderer DN 10

2000104687
ASXX9010

Siebdichtung 24 x 17 x 2,5 mm

2000104706
ASXX9011

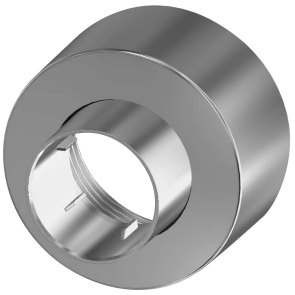

Schraubrosette

2030046777
ASXX9003

Demontagewerkzeug

2030047203
ACXX9003