KWC F4ET-Med

Grifo mural de termostato con sistema electrónico

Modell-Linie: F4 | F4ET1002
Griferías de lavabo | Grifos electrónicos

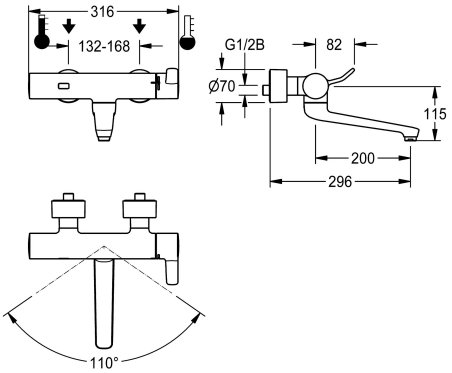

KWC-No.

2030072425

F4ET-Med Grifo mural de termostato DN 15, para instalación en superficie con salida orientable y bloqueable, para instalaciones de lavado en quirófanos y salas limpias en centros sanitarios. Con control optoelectrónico, activación mediante la reflexión de la mano con posterior cambio automático a la detección del cuerpo. Termostato con mango de metal, incluida palanca para accionamiento con contacto mínimo, así como tope de temperatura con protección antigiro ajustable. Con la posibilidad de realizar una desinfección térmica manual. Para la conexión al agua caliente y fría. Electrónica de control, cartucho higiénico de válvula electromagnética sin estancamiento, regulador de caudal de 9,0 l/min, batería de litio de 6 V (CR-P2) y sensor en carcasa Safe-Touch con protección antiquemaduras, latón cromado y pulido.

Guías de agua lisas y de volumen reducido, fabricadas en latón con bajo contenido de plomo (contenido de plomo ≤0,2 %) y sin recubrimiento de níquel, desacopladas de la carcasa de grifería. Con componentes de aislamiento térmico para reducir la transferencia de calor de la carcasa de grifería a la tubería de agua fría. Salida autodrenante con regulador de chorro laminar. Con conexiones ajustables y bloqueables con válvulas de retención y filtros, completamente ocultos gracias a rosetas atornillables con ajuste de profundidad. Longitud de 296 mm. Descarga higiénica activa 24 horas tras la última activación, desconexión de seguridad en caso de reflexión constante y almacenamiento de datos estadísticos. Con opción de parametrización y comunicación mediante el mando a distancia bidireccional opcional.

Datos técnicos

con desconector	Si
A3000 open-compatible	No
Programación de descarga	24 horas después de la última operación
Sin presión	No
con filtro	Si
Tiempo de flujo ajustable	Si
Mecanismo de activacón	Cierre electrónico automático
Lavado de aguas higiénico	Si
Diámetro de entrada	DN 15
Diámetro de entrada	G 1/2 B
Mecanismo de cierre	Parte superior no cerámica
Material	Latón
Tiempo de descarga máximo	255 Segundos
Presión de caudal mínimo	1 bar
Descarga mínima	1 Segundos
Mezcla	Con termostato
Número de baterias	1
Profundidad	296 mm
Anchura total	316 mm
Parametrización	Telemando

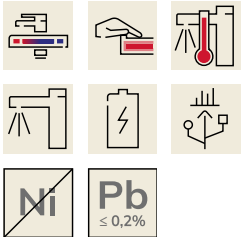

KWC F4ET-Med
Grifo mural de termostato con sistema electrónico

Modell-Linie: F4 | F4ET1002
Griferías de lavabo | Grifos electrónicos

Válvula de vaciado	No
Conexión de alimentación	Batería de 6 V
Tipo de alimentación	Pila
Sistema de protección de propiedad	59K
con rosetas/placa de cubierta	Si
Apagado de seguridad	Si
Caño	ROTATING-BOT
Vaciado del desagüe	200 mm
Tratamiento de la superficie	Cromado
Acabado de la superficie de montaje	brillo
Parada por temperatura	Si
Desinfección térmica	Desinfección térmica manual
con transformador / adaptador de red	No
Tipo de bateria	CR-P2
Tipo de montaje	Montaje a pared
Tipo de operación	Funcionamiento del sensor
Tipo de sensor	sensor opto electrónico
Tipo de grifo	Grifo mural
Caudal volumétrico a 3 bar	0.15 l/s
Conexión de agua	Conexiones S
Color acento	sin
Color primario	Aspecto cromado (brillante)

Accesorios opcionales

Mando a distancia bidireccional

2030036654
ACEX9005

Mando a distancia de 2 teclas

2030036849
ACEX9004

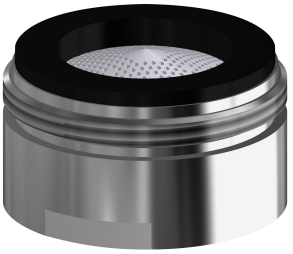

Regulador de chorro laminar

2030071309
ASXX1042

Piezas de recambio

KWC F4ET-Med
Grifo mural de termostato con sistema electrónico

Modell-Linie: F4 | F4ET1002
Griferías de lavabo | Grifos electrónicos

Compartimento para batería

3600002063
ACEX9023

Batería de litio de 6 V

2000104846
EPRTR0008

Película de revestimiento

2030053034
ASET2010

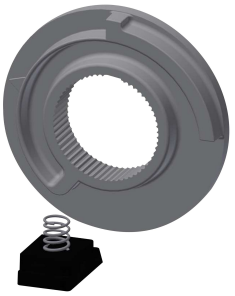

Tope de temperatura

2030003296
EAQLT0003

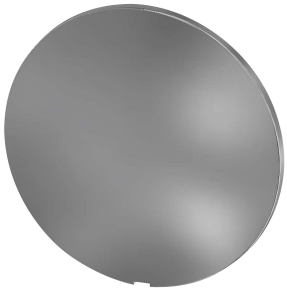

Plaquitas de cubierta

2030003258
EAQLT0002